S/. 1.00

todoSPORT

LUNES 16 DE JUNIO DEL 2025 | Año: XXXII - 11 032 | Director: FERNANDO JIMÉNEZ

www.todosport.pe
@todosport_pe
DiarioTodoSport

Yo soy el papá

- La "U" le ganó 1-0 a Ayacucho FC, con golazo de cabeza de Aldo Corzo, en el minuto final
- Rompió el mito en la altura y es el puntero absoluto del Apertura

CRISTAL VIVE

▸ Venció 3-2 a Garcilaso y se acerca a los primeros de la tabla

ALIANZA QUIERE UN LATERAL

▸ Josué Estrada en la mira para el Clausura

BOCA DEBUTA EN EL MUNDIAL DE CLUBES

▸ Enfrenta al Benfica a las 5 de la tarde

▸ PSG goleó 4-0 a Atlético de Madrid y Bayern apabulló 10-0 a Auckland City, de Nueva Zelanda

Gózalo, crema

▸Con gol de Aldo Corzo en los descuentos y un hombre menos por expulsión de Carabalí, Universitario venció 1-0 a Ayacucho FC en Huanta

▸Merengues son líder en solitario del Apertura y dependen de sí mismos para lograr el primer título del año

Fossati apostó por su titularidad y Corzo no la desaprovechó. El capitán hizo el gol y así lo celebró.

FOTOS: **EDWIN RAMÍREZ**
DESDE: **HUANTA**

Y el triunfo se saborea mejor cuando se da en la agonía. Universitario consiguió una victoria de oro, tumbó 1-0 a Ayacucho FC en la misma ciudad de Huanta y es líder solitario del Apertura. Desde el minuto 55, los merengues jugaron con 10 hombres por expulsión de Carabalí. Y el héroe fue el capitán Aldo Corzo, quien de cabeza marcó e hizo celebrar a todos los hinchas.

Para la 'U' no había margen de error, la tarea era ganar y recuperar la punta del torneo. Las cosas no parecían complicas, porque el rival era uno de los coleros, pero este peleó con lo que tuvo. Si bien, la visita tuvo un poco más el dominio del balón, no supo plasmarlo en el marcador.

No fue de las mejores versiones de la 'U'. El entrenador Fossati apostó por el regreso de Corzo y mandó al banco a Inga. Aparte, Flores no estuvo por lesión y el 'Tunche' lo reemplazó, pero quedó claro que a Rivera le va mejor ingresando.

El local Ayacucho se fue plantando mejor en el campo, pero le costó demasiado llegar al arco de Britos, pues la defensa supo contrarrestar. Sin muchas emociones, se fueron al descanso 0-0.

CON AGONÍA

El juego estuvo en deuda, Ayacucho parecía que no quería ganarlo y la 'U' no estuvo del todo bien. A los 55', el local aprovechó un contragolpe, Pérez habilitó a Lucumí, quien se fue con todo, pero fue trabado por Carabalí. El juez pitó penal a favor de los 'zorros'.

Sin embargo, el VAR avisó que la falta fue fuera del área, se revisó y era lo correcto. Se anuló el penal, pero Carabalí vio la roja porque era el último hombre. La 'U' respiraba, pero sufría porque se quedó con 10 hombres.

Momento exacto del cabezazo de Aldo Corzo tras el tiro libre de Ureña. Gol en los descuentos y el hincha lo celebró a todo pulmón.

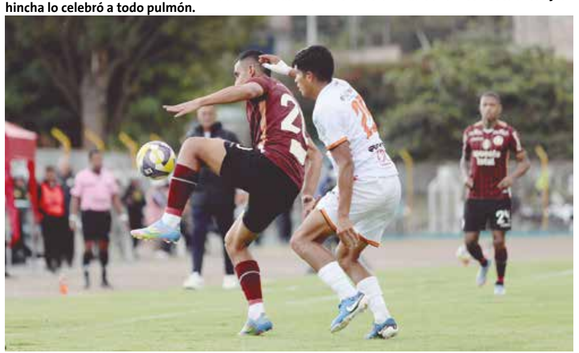

Valera luchó duramente contar la defensa de Ayaucho.

Así se despidió la 'U' de sus hinchas, quienes llegaron en gran cantidad a Huanta. Valera sufrió un golpe en la mano, luchó por seguir hasta el final. No fue de sus mejores duelos.

En adelante, Ayacucho tuvo mejor el balón, pero le faltó ser claro en ataque. Todo indicaba que era empate. Sin embargo, a los 93', Ureña ejecutó un tiro libre y apareció Corzo, quien metió la cabeza y anotó. Sí, la 'U' lo ganaba en la altura. Hubo un poco de temor, porque el VAR intervino, pero no pasó nada y se convalidó el tanto.

Al final, la 'U' se llevó el triunfo y es puntero en solitario del Apertura. Por su parte, Ayacucho no levanta y es candidato al descenso.

AYACUCHO FC	0	UNIVERSITARIO	1
Juan Valencia		Sebastián Britos	
Kenyi Barrios		Aldo Corzo	
Jean Falconí		Williams Riveros	
Manuel Ganoza		Matías Di Benedetto	
José Ataupillco		Andy Polo	
Dylan Caro		Martín Pérez Guedes	
Carlos Correa		Rodrigo Ureña	
Derlis Orué		Jairo Concha	
Diego Ramírez		José Carabalí	
Juan Lucumí		José Rivera	
Maximiliano Pérez		Alex Valera	
DT: Luis Islas		DT: Jorge Fossati	

ÁRBITRO: Sebastián Lozano **LÍNEAS:** Víctor Escobar – William Campos **CUARTO:** Pío Falcón **VAR:** Milagros Arruela **GOL:** Aldo Corzo 90+3' (U) **CAMBIOS:** Alonso Tamaríz x Diego Ramírez, Yamir Ruidíaz x Juan Lucumí, Piero Ratto x Kenyi Barrios, Joao Villamarín x Maximiliano Pérez (AFC). Jairo Vélez x Martín Pérez Guedes, César Inga x José Rivera, Jorge Murrugarra x Jairo Concha, Paolo Reyna x Andy Polo, Diego Churín x Alex Valera (U) **TA**: Carlos Correa, Derlis Orué, José Ataupillco, Manuel Ganoza (AFC). Martín Pérez Guedes (U) **TR:** José Carabalí (U)

TABLA DE POSICIONES

APERTURA	PJ	PG	PE	PP	GF	GC	DG	Ptos
1.- Universitario	14	9	2	3	30	12	+18	29
2.- A. Atlético	14	9	1	4	23	12	+11	28
3.- FBC Melgar	14	8	4	2	24	15	+9	28
4.- Alianza Lima	14	8	3	3	16	10	+6	27
5.- S. Huancayo	14	8	2	4	20	15	+5	26
6.- S. Cristal	14	8	1	5	25	19	+6	25
7.- Cusco FC	14	7	3	4	25	18	+7	24
8.- D. Garcilaso	15	7	2	6	26	17	+9	23
9.- ADT	14	5	4	5	22	24	-2	19
10.- Cienciano	14	4	6	4	23	19	+4	18
11.- A. Grau	13	4	6	3	19	18	+1	18
12.- S. Boys	14	4	4	6	21	23	-2	16
13.- Los Chankas	14	3	6	5	18	22	-4	15
14.- Juan Pablo II	13	4	2	7	16	20	-4	14
15.- Binacional	14	3	5	6	16	24	-8	14
16.- UTC	14	4	2	8	14	31	-17	14
17.- Ayacucho FC	14	2	3	9	10	23	-13	9
18.- C. Unidos	13	1	5	7	14	26	-12	8
19.- Alianza UDH	14	1	5	8	12	26	-14	8

LA PALABRA

ALDO CORZO ('U')

"Muy complicado venir a la altura. Siento que hicimos un buen partido. La expulsión nos condiciona porque estamos en altura. Esperamos el momento para golpear. Esta vez me tocó a mí, pero el equipo está muy bien. Lo que más me importa es el triunfo, que estamos arriba y eso hay que cuidarlo como oro".

todoSPORT Contenido elaborado por: EDITORIAL BERTONE S.A.C. Jr. Ica Nº 121 Of. 111 Cercado de Lima | DIRECTOR FERNANDO JIMÉNEZ | INVITACIÓN EVENTOS: invitacion-eventos@grupolarazon.pe PUBLICIDAD: 993-433014 | WEB: www.todosport.pe E mail: prensa@todosport.pe | LA EMPRESA Y LA DIRECCIÓN NO SE RESPONSABILIZAN POR LOS ARTÍCULOS FIRMADOS

Al fondo hay sitio

▸Binacional y Alianza Universidad empatan en Juliaca y siguen en el sótano de la tabla

Marlon Torres igualó para Binacional justo antes del descanso. El colombiano Yorleys Mena adelantó a Alianza Universidad.

En un duelo clave por el Torneo Apertura, Deportivo Binacional y Alianza Universidad igualaron 1-1 en el estadio Guillermo Briceño Rosamedina de Juliaca, resultado que no les permite alejarse de los últimos puestos de la clasificación. Ambos equipos llegaban con la urgencia de sumar: el conjunto puneño tras una dura caída por 3-0 frente a Atlético Grau, y el elenco huanuqueño luego de un empate ante FBC Melgar.

Durante los primeros minutos del encuentro, la visita se mostró más ordenada y generó mayor peligro gracias a las acciones de Marcos Lluiya y Yorleys Mena. Fue precisamente el atacante colombiano quien rompió la paridad a los 34 minutos, al aprovechar un rebote luego de un cabezazo de Rick Campodónico y la intervención del arquero Ángel Montalvo.

Sin embargo, cuando Alianza Universidad parecía tener el control del partido, un pase filtrado de Arthur Gutiérrez fue aprovechado por el defensor colombiano Marlon Torres, quien definió con precisión para sellar el empate en el tiempo de descuento de la primera mitad.

En el complemento, el trámite se volvió más disputado, con pocas oportunidades de gol. La emoción volvió a surgir sobre el final: a los 88 minutos, un contragolpe encabezado por Abraham Aguinaga terminó en gol, pero la acción fue anulada por el juez Joel Alarcón debido a una supuesta posición adelantada, generando reclamos en el cuadro local.

El empate deja a ambos equipos comprometidos con la parte baja de la tabla y con la obligación de sumar en las próximas jornadas para evitar complicaciones al final del campeonato.

BINACIONAL 1	ALIANZA UNIVERSIDAD 1
Diego Montalvo	Pedro Ynamine
Juan Carranza	Aldair Perleche
Nicolás Rodríguez	Jhon Ibargüen
Brackzon León	Alberto Ampuero
Denison Chávez	Jesús Mendieta
Michel Rasmussen	Omar Vásquez
Roger Torres	Otavio Gut
Edson Aubert	Marcos Lluiya
Arthur Gutiérrez	Rick Campodónico
Franchesco Flores	Yorleys Mena
Marlon Torres	Joffre Escobar
DT: Claudio Bustamante	**DT:** Mifflin Bermúdez

ÁRBITRO: Joel Alarcón **ASISTENTES:** Leonar Soto, Nelson Sánchez **CUARTO:** Gedeón Maquera **GOLES:** Marlon Torres (45+5') (BIN); Yorleys Mena (34') (ADH). **CAMBIOS:** Carlos Meza x Roger Torres, Juan Ayqque x Denylson Chávez, Nicolás Figueroa x Juan Carranza, Hoover Crespo x Carlos Meza, Carlos Aguinaga x Arthur Gutiérrez (BIN); Alexis Fernández x Omar Vásquez, Gerson Iraola x Jofre Escobar, Brayan Guevara x Rick Campodónico, Jorginho Sernaqué x Yorleys Mena, Yamir Oliva x Marcos Lluiya (ADH). **ESCENARIO:** Guillermo Briceño (Juliaca)

Binacional rescató un empate en casa ante Alianza Universidad, pero ambos equipos siguen comprometidos en la zona baja del Torneo Apertura.

Un gol anulado por posición adelantada en los minutos finales frustró el triunfo de Binacional en Juliaca

"No depende de mí"

▸Gonzalo Aguirre no se siente seguro en el elenco victoriano

No suele ser titular, pero Gonzalo Aguirre se ha convertido en una de las variantes más utilizadas por Néstor Gorosito en Alianza Lima. Sin embargo, el volante blanquiazul dejó en una incógnita su futuro. Como se sabe. el jugador tiene contrato con Alianza Lima hasta fines de junio y todavía no ha renovado contrato con la institución, por lo que puede cambiar de aires. Eso sí, su intención es quedarse en La Victoria un tiempo más.

"No sé nada hasta el momento. Eso lo maneja mi representante. Yo creo que está esperando a que se comuniquen con él. Mi deseo es continuar, pero no depende mucho de mí eso", añadió.

Por ahora, el mediocampista está enfocado en los próximos partidos del cuadro blanquiazul.

Un lateral más para Alianza

▸Josué Estrada a un paso de ser un refuerzo clave para el Clausura

Las expectativas en torno a Alianza Lima siguen creciendo de cara al Torneo Clausura, y todo indica que el equipo de La Victoria está a punto de sumar un nuevo refuerzo a su plantilla. Luego de confirmarse el traspaso de Gaspar Gentile desde Cienciano, ahora se espera que Josué Estrada siga el mismo camino y vista la camiseta blanquiazul en las próximas semanas.

Según se pudo conocer, Estrada habría llegado a un acuerdo con Alianza Lima para un contrato de tres temporadas. Además, las conversaciones entre el jugador y ambos clubes están bien encaminadas. Fuentes cercanas al equipo indican que existe una disposición positiva de todas las partes involucradas, lo que hace prever que el fichaje podría cerrarse en los próximos días.

Con 30 años, Estrada ha sido pieza fundamental en el esquema de Carlos Desio, destacándose por su polivalencia en el campo de juego. Su capacidad para desempeñarse como lateral, stopper o extremo por derecha lo ha convertido en un jugador esencial para el cuadro cusqueño. En la presente temporada, registró un gol y dos asistencias, demostrando su capacidad tanto en defensa como en ataque. Su llegada a Alianza Lima podría fortalecer aún más las aspiraciones del club en la segunda mitad del campeonato.

De concretarse su fichaje, Estrada sumaría un nuevo capítulo en su carrera profesional y buscaría consolidarse como un jugador clave en el conjunto blanquiazul. Su versatilidad y experiencia serán factores determinantes para el equipo dirigido por Alejandro Restrepo en su lucha por el título del Torneo Clausura.

"Se debe cambiar la actitud"

▸Hernán Barcos hizo crítica por mal partido en casa

Alianza Lima no pudo hacerse fuerte de local y empató sin goles con Sport Huancayo en el reinicio del Torneo Apertura 2025. Los íntimos desaprovecharon una gran oportunidad de volver a la cima de la Liga 1 y, por ahora, quedaron en la tercera posición del certamen. Uno de los que se pronunció sobre lo que fue este duro encuentro en Matute fue Hernán Barcos, quien arrancó como titular en el conjunto blanquiazul.

"Sensaciones malas porque necesitábamos ganar. Se debe cambiar la actitud, tratar de ir a buscar el partido desde el primer minuto, ser más objetivo, tener más claridad a la hora del juego, tratar de hacer goles en la oportunidad que tengamos", declaró.

"Nos quedan 4 partidos y hay que ganarlos. En el primer tiempo no creamos tanto, en el segundo tiempo fuimos a buscarlo más, pero nos faltó claridad y profundidad", agregó.

Soy la voz que dieron por muerta

▸Cristal venció 3-2 a Garcilaso en el Gallardo y mantiene chances de lograr el Apertura

▸Doblete de Cauteruccio, ambos de penal, y uno de 'Canchita' Gonzáles

El 'Caute' fue la figura del cotejo, hizo un doblete. Ambos fueron de penal.

S. CRISTAL 3	D. GARCILASO 2
Diego Enríquez	Patrick Zubczuk
Jhilmar Lora	Aldair Salazar
Nicolás Pasquini	Ignacio Gariglio
Rafael Lutiger	Juan Diego Lojas
Alejandro Pósito	Orlando Núñez
Jesús Pretell	Carlos Beltrán
Martín Távara	Erick Canales
Ian Wisdom	Enmanuel Páucar
Christofer Gonzáles	Pablo Erustes
Maxloren Castro	Kevin Sandoval
Martín Cauteruccio	Ezequiel Naya
DT: Paulo Autuori	**DT:** Guillermo Duró

ÁRBITRO: Augusto Menéndez **LÍNEAS:** Michael Orué – Roger Olivos **CUARTO:** Leonardo Romero **VAR:** Víctor Cori **GOLES:** Martín Cauteruccio 41' y 87', Christofer Gonzáles 70' (SC). Pablo Erustes 65', Adrián Ugarriza 73' (DG) **CAMBIOS:** Jostin Alarcón x Jesús Pretell, Flavio Alcedo x Alejandro Pósito, Henry Caparó x Christofer Gonzáles, Misael Sosa x Maxloren Castro (SC). Yuriel Celi x Aldair Salazar, Adrián Ugarriza x Ezequiel Naya, Xavi Moreno x Carlos Beltrán, Jorge Bazán x Kevin Sandoval (DG) **TA:** Alejandro Pósito, Jesús Pretell, Jostin Alarcón (SC). Guillermo Duró, Aldair Salazar, Orlando Núñez, Juan Diego Lojas, Enmanuel Páucar, Erick Canales (DG) **ESTADIO:** Alberto Gallardo – SM Porres

fueron los goles

Saquen las chelas y bien heladas. Sporting Cristal sigue vivo en la lucha por obtener el Apertura, venció 3-2 a Garcilaso en el estadio Alberto Gallardo y llegó a los 25 puntos. Los goles celestes fueron de Cauteruccio (doblete y ambos de penal) y 'Canchita' Gonzáles. La visita cusqueña dio pelea y encontró los tantos a través de Erustes junto a Ugarriza.

Cabe indicar que, el cotejo tuvo una paralización de 15 minutos, esto debido al sismo que se dio en toda la capital.

Las cosas eran claras para Cristal, ganar o ganar era la misión porque, de lo contrario, se quedaba sin opciones a nada. Al frente estaba un Garcilaso que llegaba en las mismas condiciones y salió a jugarse su final, porque supo pararle el 'macho' al elenco rimense.

En el minuto 17, Salazar cometió falta sobre Maxloren, el juez lo expulsó y la visita se quedaba con 10 hombres. Sin embargo, el VAR intervino y cambió la decisión a favor de Garcilaso, porque el defensor cusqueño solo vio la amarilla. Tras esto, el local encontró el gol vía 'Canchita', pero se anuló por off-side.

El duelo era entretenido y peleado. Pero a los 35', se paralizó porque ocurrió un fuerte sismo en toda la ciudad, y en las tribunas se pedía tranquilidad. Fueron alrededor de 15 minutos sin actividad, luego se reinició todo con normalidad. A los pocos minutos, se pitó penal para Cristal y Martín Cauteruccio anotó el 1-0. En adelante, el local pudo aumentar, pero Lora no le pegó bien.

Los abrazos de triunfo

Cauteruccio tras anotar el 1-0 parcial, sus compañeros lo abrazan.

Gonzáles en acción ante el 'Che' Beltrán. 'Canchita anotó el 2-1 parcial.

Garcilaso dio pelea y exigió a los defensores celestes.

EMOCIONES POR MONTONES

Cristal parecía tener la fórmula y se esperaba que amplíe el marcador. Pero la visita luchó y generó peligro. A los 65', el VAR vio un jalón de Pretell en el área contra Beltrán, se llamó al árbitro Menéndez, quien sancionó penal. Pablo Erustes ejecutó, anotó y puso el 1-1.

Ante esto, los celestes despertaron porque 'Canchita' Gonzáles marcó el 2-1 al minuto 70'. Sin embargo, los cusqueños mostraron su poderío y, tres minutos más tarde, Ugarriza marcó el 2-2. El miedo volvía en las tribunas, se lo empataron al local y parecía que el triunfo se les negaba.

Al minuto 83', el VAR volvió a llamar al árbitro porque hubo mano de Gariglio en el área. Se sancionó penal y 'Caute' no perdonó, pues marcó y puso el 3-2. En adelante, el local se cuidó y terminó quedándose con la victoria.

LA PALABRA

PAULO AUTUORI (DT CRISTAL)

"En el fútbol se pasan malos momentos, se juega mal, pero estamos haciendo algo peligroso y eso es alrededor del mundo (sobre los hinchas y sus reclamos a la directiva). El equipo jugó bien en las pelotas detenidas. No quiero pelotazos, a cada rato. Vamos a jugar con el balón al ras del piso, de manera vertical".

'CANCHITA' GONZÁLES (CRISTAL)

"Sabemos que esto es fútbol y cada día que pase nos vamos a sentir mejor. Considero que hemos tenido el tiempo prudente para captar mejor la idea que quiere el profesor".

PATRICK ZUBCZUK (GARCILASO)

"Hicimos un buen partido, se propuso ante un gran equipo. Hay cosas por rescatar en esta derrota. No me quedan claro los penales, me gustaría verlos por la tele, no es nada contra los árbitros, pero es lo que siento y de lo que vi en la cancha".

El turno de Boca

▸Debutan en el Mundial de Clubes enfrentando a Benfica, a las 5 de la tarde

El Mundial de Clubes no se detiene y hoy aparecerá Boca Juniors al enfrentar al Benfica de Portugal a las 5 de la tarde. El equipo Xeneize genera mucha expectativa, pues cuentan con un nuevo entrenador y algunos refuerzos.

Los argentinos la tienen muy difícil, pues el otro partido del grupo C, terminó en una apabullante goleada por 10-0 del Bayern Múnich al Auckland City. Ante esto, el Xeneize necesita de un triunfo ante los portugueses para tener grandes chances de clasificar.

Cabe destacar, que Miguel Ángel Russo tendrá su primer partido con este nuevo grupo, y con la ausencia de Edinson Cavani, quien por sufrir un desgarró el mes pasado, no será arriesgado en el primer partido del Mundial de Clubes.

Aparte de este partido, a las 2 de la tarde, Chelsea se medirá ante Los Ángeles FC. El cuadro inglés llegó por ser campeon de la Champions League 2021, mientras que Los Ángeles tuvieron que superar al América de México, para ocupar el cupo que dejó libre León de México.

Finalmente, Flamengo de Brasil y ES Tunis de Túnez se medirán a las 8 de la noche para cerrar la jornada en el Mundial de clubes. Las cosas están a favor del Mengao, sin embargo, los equipos africanos no se les puede subestimar, pues podrían dar la sorpresa.

PROGRAMACION		HOY	HORA
Chelsea	–	LAFC	2:00 p.m.
Boca Juniors	–	Benfica	5:00 p.m.
Flamengo	–	Esperance	8:00 p.m.

Si es Bayern... es malo

▸Golearon sin compasión 10-0 al Auckland City de Nueva Zelanda

El Bayern Múnich marcó el primer gol de la historia del renovado Mundial de Clubes 2025 y firmó una actuación arrolladora en su debut. El conjunto alemán venció por 10-0 al Auckland City de Nueva Zelanda en un encuentro sin equivalencias disputado en el TQL Stadium, donde los europeos impusieron su jerarquía de principio a fin.

Kingsley Coman puso el primer gol del torneo a los cinco minutos y 19 segundos con un cabezazo tras asistencia de Jonathan Tah. Este fue el inicio de una exhibición total del equipo dirigido por Vincent Kompany.

El segundo tanto llegó en el minuto 17, con participación nuevamente de Coman, y definición de Boey. Apenas dos minutos después, Michael Olisé puso el 3-0 y el 6-0, y en el minuto 21 llegó el cuarto, otra vez obra de Coman.

A partir de ahí, los goles se sucedieron sin pausa. Harry Kane lo intentó, pero fue Thomas Müller quien marcó el 5-0. Musiala, tras dos meses de baja, reapareció con un triplete (7-0, 8-0 y 9-0). Müller selló la goleada con el décimo gol.

El resultado dejó en evidencia la brecha entre el Bayern y el campeón de Oceanía, que un equipo semiprofesional en el que muchos futbolistas han tenido que pedir un permiso especial en sus trabajos para poder disputar el torneo.

BAYERN MUNICH 10	AUCKLAND CITY 0
Manuel Neuer	Conor Tracey
Sacha Boey	Regont Murati
Jonathan Tah	Adam Mitchell
Josip Stanisic	Michael Den Heijer
Raphael Guerreiro	Nikko Boxall
Joshua Kimmich	Nathan Lobo
Aleksandar Pavlovic	David Yoo
Michael Olise	Gerard Garringa
Thomas Muller	Mario Ilich
Kingsley Koman	Dylan Manickum
Harry Kane	Myer Bevan
DT: Vincent Kompany	**DT:** Ivan Vicenlich

ARBITRO: Issa Sy (Senegales **LINEAS:** Djibril Camara, Nouha Bangoura (Senegales) **CUARTOS:** Mutaz AL Shalmani (Libya) **GOLES:** Kingsley Coman 5', 21', Boey Sacha 17', Michael Olise 19', 45+2', Thomas Muller 45', 89', Jamal Musiala 68', 74', 83' (BAY). **CAMBIOS:** Serge Gnabry x Kingsley Coman, Karl Lennart x Michael Olise, Jamal Musiala x Harry Keane, Dayot Upamecano x Raphael Guerreiro, Adam Aznou x Josip Stanisic (BAY) Jerson Lagos x Nathan Lobo, Zhou Tong x Gerard Garriga, Ryan de Vries x David Yoo, Angus Kilkolly x Dylan Manickum, Alfie Rogers x Michael Den Heijer **ESTADIO:** TQL Stadium

Palmeiras solo es bravo en Sudamérica

▸Igualaron sin goles con Porto

El Grupo A del Mundial de Clubes 2025 arrancó con máxima paridad. Palmeiras y Porto empataron sin goles en su primer encuentro del torneo, disputado en el MetLife Stadium de New Jersey. Fue un duelo parejo, pero con una ligera superioridad del conjunto brasileño, que dejó mejores sensaciones que su par europeo.

Con este resultado, los cuatro equipos del grupo suman un punto y se mantienen con la valla invicta, ya que en el otro partido también igualaron 0-0 el Inter Miami y el Al Ahly. Hasta el momento, ningún equipo ha podido marcar diferencias en la tabla ni en el marcador.

Palmeiras, dirigido por Abel Ferreira, mostró mayor ambición, especialmente en el segundo tiempo, donde presionó más arriba e intentó adueñarse del trámite.

En la primera parte tuvo la ocasión más clara del encuentro con una triple situación en el área rival que no pudo concretar. En la segunda mitad, mantuvo su propuesta ofensiva pero le faltó eficacia.

Por su parte, el Porto dejó una imagen más conservadora. El técnico Martín Anselmi realizó cambios que apuntaron a conservar el empate más que a ir por la victoria. Su equipo mostró un mejor rendimiento en los primeros 45 minutos, pero con el correr del encuentro perdió protagonismo.

En cuanto a las individualidades, destacaron varios nombres en el equipo sudamericano. Estêvão William fue de los más desequilibrantes en ataque, generando peligro constante. También tuvieron un buen rendimiento el argentino Aníbal Moreno y el colombiano Richard Ríos, ambos sólidos en la mitad de la cancha.

PALMEIRAS 0	PORTO 0
Weverton	Claudio Ramos
Agustín Giay	Martim Fernandes
Gustavo Gómez	Zé Pedro
Murilo	Iván Marcano
Felipe Anderson	Joao Mario
Richard Ríos	Alan Varela
Aníbal Moreno	Gabri Veiga
Joaquín Piquerez	Francisco Moura
Estevao	Fabio Vieira
Vitor Roque	Samuel Aghehowa
Mauricio	Rodrigo Mora
DT: Abel Ferreira	**DT:** Martín Anselmi

ÁRBITRO: Said Martínez (Holandés) **LÍNEAS:** Walter López, Christian Ramírez (Holandés) **CUARTO:** Omar Al Ali (Emiratos Árabes Unidos) **CAMBIOS:** Raphael Veiga x Mauricio, Allan x Estevao, Paulinho x Felipe Anderson, José López x Vitor Roque, Lucas Evangelista x Richard Ríos (PAL). Pepe x Gabri Veiga, Nehuen Pérez x Joao Mario, Stephen Eustaquio x Rodrigo Mora, Tomás Pérez x Alan Varela, André Franco x Fabio Vieira (POR). **TA:** Gustavo Gómez, Felipe Anderson (PAL). Martin Fernández, Nahuen Pérez (POR). **ESTADIO:** Metlife Stadium

PSG gana, gusta y golea

▶Le metió un contundente 4-0 al Atlético de Madrid ▶Los de Luis Enrique no contaron con su máxima estrella Ousmane Dembelé ▶El partido fue sentenciado cuando expulsaron a Clemente Lenglet para el equipo del Cholo

Gran inicio en el Mundial de clubes para los franceses

PSG (Francia) 4	ATLETICO MADRID 0
Gianluigi Donnarumma	Jan Oblak
Achraf Hakimi	Marcos Llorente
Marquinhos	Robin Le Normand
William Pacho	Clemtent Lenglet
Nuno Mendes	Javi Galan
Joao Neves	Giuliano Simeone
Vitinha	Rodrigo de Paul
Fabián Ruiz	Pablo Barrios
Desiré Doué	Samuel Lino
Gonzalo Ramos	Julián Álvarez
Khvicha Kvaratskhelia	Antoine Griezmann
DT: Luis Enrique	**DT:** Diego Simeone

ARBITRO: Istvá Kovacs (Rumano) **LINEAS:** Mihai Marica, Ferencz Tunyogi (Rumanos) **CUARTO:** Gustavo Tejera (Uruguayo) **VAR:** Bastian Dankert Alemán **GOLES:** Fabián Ruiz 19', Vitinha 45+1, Senny Mayulu 87', Kang-In Lee 90+7' (p) (PSG) **CAMBIOS:** Senny Mayulu x Gonzalo Ramos, Kang-In Lee x Fabián Ruiz, Warren Zaire-Emery x Khvicha Kvaratskhelia, Lucas Hernández x Nuno Mendes, Ibrahim Mbaye x Desiré Doué (PSG). Koke x Samuel Lino, Reinildo Mandava x Javi Galan, Conor Gallagher x Rodrigo de Paul, Ángel Correa x Giuliano Simeone, Alexander Sorloth x Pablo Barrios (ATL). **TA:** Fabián Ruiz, Marquinhos (PSG). Robín Le Normand, Clemente Lenglet, Giuliano Simeone, Koke, Reinildo Mandava, Ángel Correa (ATL). **TR:** Clemente Lenglet (ATL). **ESTADIO:** Rose Bowl

Escribe:
HECTOR GONZALES
Corresponsal de Todo Sport en Los Ángeles

París Saint-Germain (PSG) comenzó con paso firme su participación en el Mundial de Clubes 2025 tras vencer con contundencia al Atlético de Madrid por 4-0, en un encuentro disputado este domingo en Pasadena, California.

Pese a la ausencia del Ousmane Dembelé mostró toda su jerarquía frente a un equipo madrileño que no encontró respuestas ante el poderío del campeón europeo.

Los goles del PSG fueron obra de Fabián Ruiz al minuto 19, Vitinha al 45, Senny Mayulu al 87 y Lee Kang-in al 96, de penal. En un partido donde el dominio de los dirigidos por Luis Enrique fue absoluto.

El mediocampista portugués Vitinha fue elegido como el mejor jugador del encuentro.

Para los dirigidos por Diego Simeone, el debut no pudo ser más amargo. Aunque no era el duelo más determinante de esta fase de grupos.

No obstante, el abultado marcador supone un golpe duro para un Atlético de Madrid que había depositado grandes esperanzas en este torneo internacional tras una temporada irregular en Europa. Además, la expulsión de Clemente Lenglet será algo complicado de suplir en los próximos partidos.

PRIMERA FECHA

GRUPO A SABADO 14 y DOMINGO 15 junio

MIAMI: Inter Miami 0-0 Al Ahly
NUEVA JERSEY: Palmeiras 0-0 Porto

EQUIPOS	PJ	PG	PE	PP	GF	GC	DG	Ptos
1.- Inter Miami	1	0	1	0	0	0	0	1
2.- Al Ahli	1	0	1	0	0	0	0	1
3.- Palmeiras	1	0	1	0	0	0	0	1
4.- Porto	1	0	1	0	0	0	0	1

SEGUNDA FECHA

JUEVES 19:

11.00: Palmeiras - Al Ahly.
2.00: Inter Miami - Porto

GRUPO B Domingo 15

PASADENA: 14.00 PSG 4-0 A de Madrid
SEATTLE: 21.00 Botafogo - Seattle Sounders

EQUIPOS	PJ	PG	PE	PP	GF	GC	DG	Ptos
1.- PSG	1	1	0	0	4	0	+4	3
2.- Atlético Madrid	1	0	0	1	0	4	-4	0
3.- Botafogo	0	0	0	0	0	0	0	0
4.- Seattle Sounders	0	0	0	0	0	0	0	0

NOTA: Al cierre de la edición se jugaba el partido entre Botafogo y Seattle Sounders

GRUPO C domingo 15 y lunes 16

CINCINATTI 11.00 Bayern M. 10-0 Auckland City
MIAMI 17.00 Boca Juniors - Benfica lunes 16

EQUIPOS	PJ	PG	PE	PP	GF	GC	DG	Ptos
1.- Bayern Munich	1	1	0	0	10	0	+10	3
2.- Auckland City	1	0	0	1	0	10	-10	0
3.- Boca Juniors	0	0	0	0	0	0	0	0
4.- Benfica	0	0	0	0	0	0	0	0

Vitinha fue el jugador del partido por todo su aporte en ataque y defensa

Caledonia en lindo final "tapó" a Navaja Merkel

Caledonia tuvo una buena reaparición y en el último salto dio cuenta de Navaja Merkel en los 1300 metros del clásico "César y Luis Traverso Gandolini". La hija de Cyrus Alexander fue de menos a más y en gran final del "Rey" Carlos Trujillo pudo "tapar" a la favorita de la carrera, Navaja Merkel, cuando parecía que no perdía la pupila del stud "Todo Lo Sabe". Tercera finalizó Bella Mía rematando cerca y cerró el marcador rentado, Hermosa Mica.

La castaña tuvo el enorme mérito de regresar en forma triunfal luego de 232 días. Es una hija de Cyrus Alexander en Timbalina, por Timely Advice, nacida en el Haras Rancho Fátima. Pertenece al stud "Emilito" de propiedad de Emilio Farah Galindo y la presentó en su mejor forma, Jorge "Coco" Salas. Fue conducida por "El Rey" Carlos Trujillo y empleó 1'19"26 para 1300 metros. Caledonia ganó este clásico por segundo año consecutivo.

FOTO: JULIO VILLANUEVA

Caledonia con "El Rey" Carlos Trujillo, supera en el propio disco a Navaja Merkel. Buena reaparición de la pupila del stud "Emilito".

SAUDITA QUEDÓ LISTA

Saudita trabajó los 1000 en 1'4"66 en forma fácil y quedó lista para correr el clásico "Jockey Club del Perú" (G1). Amazonka, en su camino al clásico "Pamplona" (G1), 800 en 47" con final de 11"83, mientras que Protocolo para el clásico "OSAF" (G3), los 800 en 46" rematando de subida con Juan José Enríquez. Happy Man, para el clásico "Pedro García Miró" (G3), los 800 en 46" en gran forma con final de 11"42 los 200.

UN HIJO DE POWER WORLD EN SUBASTALOS AZAHARES

Una de las características que tendrá la subasta del sábado 21, será la presencia de un hijo de Power World en Dads Shooting Star, por Unbridled's Song, que presentará el Haras Los Azahares. Es hermano de la múltiple ganadora Maggie Grace y con una línea baja espectacular. Es una de las buenas piezas que salen el sábado y está doble nominado, para Selectos 2026 y en el Fondo de Fomento a la Crianza Nacional.

Email:hipodromocom@gmail.com

Pick 6: S/. 40,000

El Pick 6 en la reunión de esta tarde tendrá un pozo de salida de S/. 26,037.90 con premio proyectado de S/. 40,000 para una sola cartilla que logre totalizar los 6 puntos. Comenzará en la segunda carrera. El Pick 6 fue ganado por una sola cartilla que logró 5 puntos y dio un dividendo de S/. 6,090.70.

LOS DEL CL. AMÉRICA (G3)

LISTA: La siguiente es la lista de probables anotados en el Cl. América (G3): DR. BRUNO (Carlos Trujillo); ELIITAS (Víctor Salazar), RAINE ELIZABETH (Juan José Enríquez) y SUPER RAFITO (José Reyes). Fuertes eran los rumores que MEYDAN (Kevin Jurado) sería el cuarto anotado... CAÑERAS. El potrillo FERRAGUDO ha sido curado de cañeras. El hijo de LIBERAL que tuvo un magnífico debut se perdió el clásico "Selectos", pero podría llegar a la "Polla de Potrillos" (G2)... **REGRESÓ:** Luego de unos meses por Huancavelica, regresó a Monterrico el alazán GANGÉS. El hijo de GALAPIAT regresó a la cancha y se alista para su retorno. También se conoció que PRESTIGIO, el hijo de PREACHINTOTHEDEVIL regresa el lunes de Huancavelica. Respecto a PAPITO RICO seguirá en el Handicap. "Es un caballo que revienta, lo mejor es buscarle sus carreras cómodas", indicó en la mañana de aprontes el preparador Andrés Arredondo...

Agustín Vásquez, el vicepresidente del Jockey Club del Perú, Rodolfo Castellanos y Hiad Hamide. Hoy es cumpleaños del entrenador Agustín Vásquez.

CONDICIONAL: El ganador clásico GALILEO GALILEI seguirá por el momento en la condicional. El hijo de Meal Penalty tiene una carrera sobre 1600 metros en la pista de arena... **PISCINA:** El alazán CYPRUS THE GREAT comenzó su terapia de piscina luego de haber sido asegurado de sus bajos. El hijo de CYRUS ALEXANDER luce bien y en algunos días más comenzará a hacer sus galopes apuntando a marcar su reaparición... **CUMPLEAÑOS:** Hoy está cumpliendo un año más de vida el preparador chiclayano, Agustín Vásquez Nepo. Desde esta columna nuestro mejor deseo que pase un lindo día... Juego domingo S/.378,174.45 promedio S/.37,817.45

Resultados Generales

PRIMERA: 1.-ATREVIDO (4) 56 C. Trujillo; 2.-GRAND MARNIER (6); 3.- ASPEN (3): Gan: S/. 3.60; Pl. S/. 3.60; Pl. S/. 4.20; Ex: S/. 7.80; Tri: S/. 43.20; Tiempo: 0'59"19
SEGUNDA: 1.-MACHACON (4) 56 B. Ylachoque; 2.- BE WILD (3); 3.-OBRA DE ARTE (2): Gan: S/. 27.00; Pl. S/. 17.40; Pl. S/. 3.60; Ex: S/. 18.60; Tri: S/. 63.00; Dup: S/. 21.40; Tiempo: 1'31"29
TERCERA: 1.-IRIS LUZ (6) 52 H. Bocanegra; 2.-STAR AND JASH (4); 3.-MR. CHANO (5): Gan: S/. 8.40; Pl. S/. 7.20; Pl. S/. 6.30; Ex: S/. 18.80; Tri: S/. 46.20; Dup: S/. 94.60; Vale: S/. 116.70; Tiempo: 1'13"22
CUARTA: 1.-WHEN YOU FLY (6) 54 K. Jurado; 2.-DELTA BOY (4); 3.-ASFALOTH (9): Gan: S/. 16.20; Pl. S/. 10.50; Pl. S/. 9.00; Ex: S/. 135.00; Tri: S/. 1,332.80; Dup: S/. 86.60; Vale: No salió; CG: S/. 1,449.30; CP: S/. 469.60; Tiempo: 0'59"02
QUINTA: 1.-BUTROS (1) 51 H. Bocanegra (x2); 2.-CIRCONIO (3); 3.-MEDAILLE D'OR (4): Gan: S/. 4.80; Pl. S/. 3.90; Pl. S/. 6.90; Ex: S/. 14.40; Tri: S/. 34.80; Dup: S/. 18.00; Vale: S/. 263.40; Tiempo: 1'29"91
SEXTA: 1.-CALEDONIA (4) 58 C. Trujillo (x2); 2.-NAVAJA MERKEL (3); 3.-BELLA MIA (6): Gan: S/.19.50; Pl. S/. 8.40; Pl. S/. 3.90; Ex: S/. 50.60; Tri: S/. 179.40; Dup: S/. 59.80; Vale: S/. 671.10; Tiempo: 1'19"26
SÉTIMA: 1.- AYLIN (8) 54 M. Vilcarima; 2.-TIERRA VIVA (3); 3.-SALTAPATRAS (2): Gan: S/. 7.80; Pl. S/. 4.50; Pl. S/. 4.20; Ex: S/. 17.00; Tri: S/. 234.40; Dup; S/. 108.60; Vale: S/. 370.50; Tiempo: 1'16"79
OCTAVA: 1.-LA RUSIA (7) 54 V. Salazar; 2.-LA FISCAL (4); 3.-SEA MULAN (5): Gan: S/ 39.60; Pl. S/. 25.80; Pl. S/. 9.60; Ex: S/. 116.00; Tri: No salió; Dup; S/. 180.80; Vale: No salió; Tiempo: 1'32"32
NOVENA: 1.- SORJONEN (9) 57 E. Requejo; 2.-NOAH'S ARK (4); 3.-ELIAS SRIPE (8): Gan: S/. 7.30; Pl. S/. 4.50; Pl. S/. 24.00; Ex: S/. 105.80; Tri: S/. 1,008.80; Dup: S/. 79.20; Vale: S/. 902.70; Tiempo: 1'41"22
DÉCIMA. 1.-OLIMPICO (7) 55/51 J. C. Sotomayor; 2.-NASHIRA (4); 3.-RUN RUN (5); 4.-RIMA (1): Gan: S/. 9.60; Pl. S/. 5.10; Pl. S/. 6.00; Ex: S/. 33.00; Cuat: S/. 169.00; Dup: S/. 47.60; Vale: S/. 1,051.20; CG: S/. 3,022.50; CP: S/.944.40; Tiempo: 0'58"22

Reunión a las 2:00

PRIMERA CARRERA---1,300 p.a: 2.00 Premio Garantizado de La Cuádruple: S/. 10,000 LUPIN (1), regresó ganando a un lote parecido. Lo tienen en buen concepto; ENCUENTRO CERCANO (2), fue buena su carrera ante Mon Credo. La pelea; BARTUN (4), hizo buena actuación ante Mon Credo. Es de cuidado.
SEGUNDA CARRERA---1,000 p.a: 2.30 GOLDEN BOY (1), regresa y era de mejor lote. Estará animando desde el vamos; ESCAPULARIO DE ORO (4), otra vez se encuentra a punto de ganar; CARHUAQUERO (2), ha mejorado y llega metido en todas. Serio aspirante al triunfo.
TERCERA CARRERA---1,300 p.a: 2.55 NINI (2), otra vez en su distancia preferida. Es para tenerlo en cuenta desde el inicio; EMBRUJADA (4), en base a sus parejas actuaciones, siempre es de cuidado; MAGENTA BIJOU (6), ha sido una de las más parejas del lote. Estará en la pelea.
CUARTA CARRERA---1,000 p.a: 3.20 WOLF LEGEND (3), era de lote superior y la serie es ideal. Estuvo bien saliendo del partidor; ROBERT LANGDON (2), se cae de maduro. Esta vez anda más puesto; MARCATT (4), si se acomoda temprano, será importante.
QUINTA CARRERA---1,400 (Césped) p.a: 3.50 Premio Garantizado Cuádruple: S/. 25,000 SUEMY (3), ya es ganadora de 4 condicionales. Anda en plan ascendente; FALLING IN LOVE (5), fue placé de Kyra Kyralina y mantiene su buen estado; FELI ANA (6), cada vez es mejor. Está en lote ideal como para seguir mejorando.
SEXTA CARRERA---1,400 (Césped) p.a: 4.15 LA GRAN FILI (3), la tenemos en gran concepto. Está en lote manejable; FORTY ESTRELLA (5), reaparece y no corre desde el año pasado. Siempre es de cuidado; PRIVACIDAD (4), ha sido muy pareja en todas sus actuaciones. Es de cuidado.
SÉTIMA CARRERA---1,000 p.a: 4.40 ROSWELL (6), perdió ante Abbe Line. Otra vez en el grupo y distancia donde corre bien; COLDPLAY (4), tiene parejas actuaciones y gusta en su corral; APRESURADA (1), sale con nuevos colores y en distancia ideal.
OCTAVA CARRERA---1,600 (Césped) p.a: 5.10 -Cuatrifecta- Premio Proyectado Cuatrifecta: S/. 5,000 NAPA (4), atropella y todas sus carreras han sido buenas. La pelea; GAMELY (7), en esta distancia y grupo aporta chance. Es de cuidado; SWEET ELISA (2), anda en buena forma y el lote es ideal; LUPITA JONES (6), tiene chance y sus carreras son buenas.

Clásico fue empate

- Alianza y la "U" empataron 1-1
- Bentin goleó 8-2 a Juventud Naranjal y Géminis 5-0 a La Atarjea
- Bentinianos lideran en Primera División
- Fútbol Training apabulló 7-1 a JBR
- Deportivo Olmos manda en Segunda División

Géminis goleó 5-0 a La Atarjea

Los Cachorros, del Callao

ACDE Ex alumnos de Bentin lidera Segunda

PRIMERA DIVISION

3A FECHA, SÁBADO 14 JUNIO

Alfonso Ugarte	2-0	Residencial Callao
Lentos FBC	2-2	Vasga FC
San Marcos	2-0	UPG
Géminis	5-0	La Atarjea
Unión La Perla	3-3	Real Estrella
Juventud Naranjal	2-8	CD Ricardo Bentin
Los Cachorros	2-1	CADRE
A San Miguel	1-6	La Peña Punkuri
Fusión	1-3	Estrella Roja
Universitario	1-1	Alianza Lima

EQUIPOS	PJ	PG	PE	PP	GF	GC	DG	Ptos
1.- CD Ricardo Bentin	3	3	0	0	16	3	+13	9
2.- San Marcos	3	2	1	0	6	1	+5	7
3.- La Peña Punkuri	3	2	0	1	10	5	+5	6
4.- Los Cachorros	3	2	0	1	4	8	-4	6
5.- Alianza Lima	3	1	2	0	7	2	+5	5
6.- Real Estrella	3	1	2	0	9	5	+4	5
7.- Alfonso Ugarte	3	1	2	0	4	2	+2	5
8.- Unión La Perla	3	1	2	0	5	4	+1	5
9.- VASGA	3	1	1	1	7	4	+3	4
10..- Universitario	3	1	1	1	6	5	+1	4
11.- Géminis	3	1	1	1	5	4	+1	4
12.- Lentos FBC	3	0	3	0	3	3	0	3
13.- Estrella Roja	3	1	0	2	3	8	-5	3
14.- La Atarjea	3	1	0	2	2	7	-5	3
15.- Juventud Naranjal	3	1	0	2	5	11	-6	3
16.- Atlético San Miguel	3	1	0	2	2	16	-14	3
17.- CADRE	3	0	2	1	4	5	-1	2
18.- FUSION	3	0	2	1	3	8	-6	2
19.- Residencial Callao	3	0	1	2	1	6	-5	1
20.- UPG	3	0	0	3	1	5	-4	0

SEGUNDA DIVISIÓN

3RA FECHA SÁBADO 14 JUNIO 2025

Perú Naranjuelos	2-2	Aramburú
AFEF	1-1	Rosaluz
Deportivo Olmos	3-1	García y García
Ex Ricardo Bentin	2-0	Blonder
Virgen de Chapi	3-0	Dream Team
Fútbol Training	7-1	JBR
Amigos de Huaycán	1-2	Defensor Cielo
Montenegro	2-3	CCS Universitario
DESCANSO:		ADC Chucuito

EQUIPOS	PJ	PG	PE	PP	GF	GC	DG	Ptos
1.- Deportivo Olmos	3	3	0	0	9	0	+9	9
2.- Ex Ricardo Bentin	3	2	1	0	7	4	+3	7
3.- Universitario SSC	3	2	0	1	8	4	+4	6
4.- Virgen de Chapi	3	2	0	1	4	2	+2	6
5.- Defensor Cielo	2	2	0	0	3	1	+2	6
6.- Rosaluz	3	1	2	0	4	2	+2	5
7.- AFEF Perú	3	1	1	1	7	6	+1	4
8 Aramburú	3	1	1	1	5	4	+1	4
9.- Fútbol Training	3	1	0	2	8	6	+2	3
10.- ADC Chucuito	1	1	0	0	3	1	+2	3
11.- Dream Team	3	1	0	2	5	7	-2	3
12.- Augusto Montenegro	3	1	0	2	7	8	-1	3
13.- García y García	2	1	0	1	3	4	-1	3
14.- Amigos de Huaycán	2	0	1	1	3	5	-2	1
15.- Perú Naranjuelos	3	0	1	2	3	7	-4	1
16.- JBR	3	0	1	2	4	14	-10	1
17.- Blonder	2	0	0	2	0	3	-3	0
18..- León Porteño	D	E	S	C	E	N	S	0

NOTA: León Porteño acumuló su segundo WO y desciende

En Trujillo mando yo

▸En el estadio Mansiche, Vallejo derrotó 2-0 a Mannucci y se mete a zona de clasificación en el Grupo A
La jornada 11 culmina hoy, Cantolao recibe a Coopsol en el estadio de Chorrillos

Alexander Succar marcó el 1-0 parcial en favor de Vallejo. Restan tres fechas para el cierre de la Fase 1 y los 'Poetas' sueñan con avanzar a la Fase 2

Corazón de 'Poeta'. En el estadio Mansiche de Trujillo, César Vallejo se quedó con el 'Clásico' al superar 2-0 a Mannucci en condición de visita. Con esto, el cuadro que dirige el entrenador Chemo del Solar alcanza los 13 puntos y se mete a zona de clasificación en el Grupo A. Por su parte, los carlistas se complican porque, de momento, se están quedando con las manos vacías.

La primera parte fue muy peleada y no hubo goles. En el complemento, Vallejo golpeó a los 51', 'Jarrita' Ramírez habilitó a Alexander Succar, quien no perdonó y anotó el 1-0. Al minuto 65', los 'Poetas' ampliaron la ventaja y el recién ingresado Jardel Cortez marcó el 2-0.

En adelante, Mannucci se fue con todo y perdió los papeles, porque Willyan Mimbela cometió una dura falta y vio la roja, dejó con 10 a los carlistas y se decretó el triunfo de Vallejo.

CIERRAN LA JORNADA

La jornada 11 de la Liga 2 culmina hoy. A las 3 de la tarde, en el estadio Municipal de Chorrillos, Cantolao recibe a Coopsol por el Grupo B. Ambos clubes solo juegan por cumplir, porque serán coleros e irán a la Liguilla de Descenso.

RESULTADOS – FECHA 11

HUARAZ	San Marcos	0-1	ADA
TACNA	T. Heroica	2-0	San Martín
FERREÑAFE	Pirata FC	1-0	Llacuabamba
NASCA	Santos FC	2-1	U. Comercio
IQUITOS	Comerciantes	1-1	U. Moquegua
TRUJILLO	Mannucci	0-2	UC Vallejo
CHORRILLOS	Cantolao	-	D. Coopsol
DESCANSÓ:	FC Cajamarca (A)		

PRIMERA FASE

GRUPO A	PJ	PG	PE	PP	GF	GC	DG	Ptos
1.- FC Cajamarca	9	6	1	2	14	8	+6	19
2.- FC San Marcos	10	5	3	2	9	3	+6	18
3.- UC Vallejo	10	4	1	5	12	10	+2	13
4.- ADA	9	4	1	4	9	10	-1	13
5.- D. Llacuabamba	10	4	1	5	11	16	-5	13
6.- CA Mannucci	9	3	1	5	10	12	-2	10
7.- Pirata FC	9	3	0	6	4	10	-6	9

GRUPO B	PJ	PG	PE	PP	GF	GC	DG	Ptos
1.- Comerciantes FC	11	7	3	1	22	9	+13	24
2.- U. Moquegua	11	6	3	2	16	9	+7	21
3.- U. Comercio	11	6	1	4	21	16	+5	19
4.- Santos FC	11	5	3	3	19	15	+4	18
5.- San Martín	11	5	2	4	14	16	-2	17
6.- Tacna Heroica	11	5	1	5	17	18	-1	16
7.- Cantolao	10	0	3	7	4	14	-10	3
8.- D. Coopsol	10	0	2	8	7	23	-16	2

PRÓXIMA FECHA (12)

DÍA	HORA	COTEJO			LUGAR
20/06	3:15 p.m.	FC Cajamarca	-	FC San Marcos	CAJAMARCA
21/06	1:00 p.m.	UC Vallejo	-	Pirata FC	TRUJILLO
21/06	3:15 p.m.	ADA	-	Mannucci	JAÉN
21/06	3:15 p.m.	D. Coopsol	-	Comerciantes FC	LIMA
22/06	1:00 p.m.	T. Heroica	-	Santos FC	TACNA
22/06	1:00 p.m.	San Martín	-	U. Moquegua	LIMA
22/06	3:15 p.m.	U. Comercio	-	Cantolao	TARAPOTO
DESCANSA:		D. Llacuabamba (A)			

Y tenemos 'Clásico'

▸Alianza Lima y Universitario avanzaron a la gran final de la Liga Femenina

Se jugaron los duelos de vuelta de las semifinales de la Liga Femenina, Universitario y Alianza Lima clasificaron a la final y definirán el título del Apertura. Serán duelos de ida y vuelta, primero en Matute y luego en el Monumental. Ojo, el campeón irá a la Copa Libertadores Femenina.

En la primera llave, Universitario recibía a Melgar y tenía una ventaja de 2-0. Las cremas no perdonaron y golearon 4-0 a las rojinegras en Campo Mar. Campoverde, Canales, Páez y Aguilar marcaron los goles. Fue global de 6-0.

Y en el estadio Hugo Sotil de Villa El Salvador, Alianza Lima tumbó 2-0 a Cristal con goles de Lúcar y Afonso. El global fue 3-0 a favor de las 'íntimas'.

Miscelánea

ALFONSO UGARTE – SANTA ANITA

Participan en el Torneo Máster Profesional y el sábado pasado le ganó 2-0 a Residencial Callao y se ubicó en el sexto lugar en la tabla de posiciones con 5 unidades. El fundador de este club fue Carlos Rosas García, fallecido hace unos años y que fue dirigente de Alianza Lima, en la década del 2000. Ahora el club bajo la batuta de su hijo Gustavo, propietario del Colegio Alfonso Ugarte, de Santa Anita

Arrancamos con los datos del deporte nacional... Ganó la "U" y definitivamente tiene la

MUNDIALITO MASTER F6 "LEONOR CHUMBIMUNE"

Este domingo 22 se inicia el Mundialito Máster F6, en sus categorías Máster 40 y 50. Se jugará en la Losa Deportiva de la Vigilia (Al costado de la Policía de Tránsito) Los organizadores agradecen a la empresaria y política Dra. Leonor Chumbimune, ex alcaldesa de Santa Anita, que apoya en todas las actividades deportivas. Informes llamando al Celular: 980-472-264. La inscripción es gratuita

FRASES CELEBRES

1.- **"Hay que ver si pega este Mundial de Clubes. Se da en un momento convulso de Estados Unidos con los migrantes latinoamericanos, y justamente son estos los que llenan los estadios en el fútbol allá. Gente latina, incluso con papeles en regla, permanece encerrada en sus casas por temor a las redadas".**
JORGE BARRAZA

2.- **"Boca es Boca, nos tienen un respeto importante en el mundo y eso también es mérito de nuestros hinchas**
MIGUEL ANGEL RUSSO

3.- **" Tenemos que ir a buscar el partido desde el primer minuto, no dejar la tarea para el segundo tiempo"**
HERNAN BARCOS

4.- **"Contento por mi gol, pero más feliz porque el grupo logró una gran victoria. Agradezco a mi virgen y le dedico esta victoria a mi familia"**
ALDO CORZO

5.- **" Jugamos un partido para el olvido, todo muy forzado y no nos soltamos. Hay que pasar la página porque no me quiero acordar es de todo"**
FERNANDO GAYBOR

TODO SPORT EN EL MUNDIAL

Héctor "Elito" Gonzales, corresponsal de Todo Sport, en Los Ángeles, Estados Unidos cubrió el partido PSG – Atlético de Madrid, en el que golearon los franceses 4-0 a los españoles en el Estadio Rose Bowl de Pasadena y envió las fotos y su comentario correspondiente. Vale

suerte del campeón. Faltando un minuto para que termine el partido y un cabezazo de Aldo Corzo y a llorar Ayacucho FC que solo jugará hasta el final del Apertura porque como todos saben la FIFA no permite que haya injerencia judicial ni política en sus Federaciones y eso ha ocurrido aquí con el fallo que dieron para que Binacional y Ayacucho regrese a la Liga 1. Lo que pasa que Agustín Lozano no los saca ahora a ellos ni al Binacional porque si no se le arma un tolondrón en el torneo

UNIDAD DE GESTIÓN

Grupo de trabajo de la Unidad de Gestión Documentaria de la Municipalidad de Villa El Salvador. Entre ellos Jhael Granados Soriano, Lucero Rodrigues, Mónica Bernedo Alarcón, Melany Pérez Vargas, Jaqueline Sulca Quintanilla, Diego Bautista Borda,, Estefany, Vicente Manrique, Rubén Pillco Calizaya y Alex Amao Huiza. Agradecen a Todo Sport por hacerlos famosos.

LEO Y ANTONELLA

Leo y Anto, los Messi, en un ambiente muy románticos juntos el Jefe no pierde tiempo en demostrar su amor por ella, Leo sin tapujos expresa todo su deseo por Anto.

y es mejor esperar a que termine para que les de su estocada final. El problema será como se hará con los que jugaron contra ellos y perdieron sabiendo que el puntaje se acumula Ya lo verán.

■■■

Ganó Cristal y se acerca a los punteros, una caída de ellos y cualquier cosa puede pasar en esta Viña del Señor... Empezó el Mundial de Clubes y en los primeros partidos hay desinterés, en el mismo Estados Unidos hay desánimo porque los latinos están más asustados que perro en camión sin barandas y temen que la Migra los atrapé así tengan sus documentos. Chau

EL TÚNEL DEL TIEMPO

Jaime Duarte (Capítulo IV) 2016

22.- ¿Por qué Marcos lo sacó a Velásquez en el segundo tiempo ante Escocia?

José estaba un poco lesionado. Él tiene un pie cavo, encorvado. Por eso Marcos lo sacó. Fue un acierto poner al Flaco Quesada para que lo ayude en el primer tiempo en la marca. Ya después lo puso a Gorriti que jugaba bien, pero Raúl estuvo piña ese día.

"MI SEGUNDO MUNDIAL"

23.- ¿Qué pasó con Tim en el mundial de España 82?

No había banca. Él siempre decía, tengo 11 de oro y otros once de cobre. Otros dicen que el Nene no debió ir. Yo te pregunto cómo íbamos a desperdiciar a un crack de 32 años que ya había jugado dos mundiales.

24.- ¿Se resintió Uribe?

Debió decir no anduve bien y no excusarse con el Nene que tiene una imagen muy bien ganada. Yo te pregunto: ¿Si clasificamos al Mundial de Rusia 2018, lo dejarías fuera a Claudio Pizarro?

25.- Lo convoco, pero lo mando al banco hasta el segundo tiempo...

Claro, no se puede desperdiciar la experiencia de un goleador. Dime tú, si no lo llamaban al Nene, quién iba a ser titular ¿Franco Navarro? Aún estaba chiquillo.

26.- ¿Te sorprendió Camerún?

Sí, la verdad que sí. No sabíamos que la mayoría jugaba en Francia. Antes no había mucha información como ahora. Me sorprendió Gregoire Mbida, un negrazo de un metro 90 que me salió a tapar y no me dejaba subir. Ya nos habían estudiado.

27.- ¿Por qué no jugaron como en la gira en la que le ganamos a Francia?

Porque estuvimos un mes y medio afuera. La convivencia se deteriora. Además, en La Coruña nos concentraron en un convento. Hubo muchos factores externos.

28.- ¿Qué pasó con Cueto?

Cesar es mi compadre espiritual. Yo soy padrino de sus cuatro hijas. Él es muy extraño como todo genio. Compartíamos habitación y justo dos días antes de enfrentar a Camerún murió su abuelita. Todas las noches lloraba, entró en una depresión profunda. Por eso no fue el mismo de Argentina 78. Y eso nunca se supo, ahora te lo cuento a ti.

29.- ¿Crees que hay buenos jugadores actualmente?

Siempre hubo buenos jugadores en el Perú. Mira a mí me hablaban de Huaqui Gómez Sánchez que era un fenómeno, dicen que era mejor que Jota Jota Muñante, así también de Toto Terry, de Miguelito Loayza y tantos otros, pero yo me pregunto: ¿Por qué no clasificaron a los mundiales'

30.- ¿Qué edad tienes Jaimito?

Tengo 60 años. Y soy feliz a pesar que mi esposa falleció hace unos años. Pero tengo la alegría de mi nieto a quien adoro con toda mi alma y es la razón de mi existir. **(FIN)**

EXTRACTO DE LIBRO EL TÚNEL DEL TIEMPO
Autor: Fernando Jiménez 300 páginas – 60 entrevistas **Pedidos:** 94-1397050. Envíos a provincias

todoSPORT
RECUERDA NUESTROS CONTACTOS
@todosport_pe
todosport.pe
www.todosport.pe
Publicidad 993-433014
fiorella.mejia@grupolarazon.pe
EDITORIAL BERTONE S.A.C.
Jr. Ica Nº 121 Of. 111
Cercado de Lima

PUBLICIDAD EN IMPRESO Y DIGITAL
Servicio de impresión de 4-8-16 páginas a FULL COLOR
— COTIZACIONES —
PUBLICA TU ANUNCIO LLAMANDO O ESCRIBIENDO AL
993 433 014
952 965 001
fiorella.mejia@grupolarazon.pe

HABITACION (INGLES)
PERENNE, PERPETUO
1RA CAPITAL DE JAPON
CUNA DE SOTIL
CREO CUBO MAGICO
PREFIJO ENCIMA
PREFIJO TUMOR
CABO EN ALICANTE
GOLEADOR M-1974
ESLABON DE CADENA
LETRA GRIEGA
ASPERO AL GUSTO
DISPARO DE 12 PASOS
ESTADIO MANCH. CITY
ORIENTE, SALIENTE
CARCOMER, CORROER
"SEÑORITA"
DORSAL RENATO TAPIA
... MELCHOR, ATLETA
... MIFFLIN ... QUIROGA
PICHICHI 2005-2006
M-1966 DT INGLATERRA
CANTINFLAS
RADIOTV ITALIANA
RIMAC Y MARAÑON
ESTRELLA (INGLES)
PRINCIPIANTE
NOMBRE DE LA LETRA V
GOLEADOR M-1994
ALBUM 2017 "NIRVANA"
PESO SIN LA TARA
SUEGRO DE CAIFAS
"RAYANDO EL SOL"
DIOS GR. DE LA GUERRA
SIMBOLO DEL TITANIO
CAFE TACVBA
GAS DE ALUMBRADO
MAR (FRANCES)
DORSAL 31 BRTIGHTON
DORSAL 9 BARCELONA
"MORENA MIA"
2DA NOTA MUSICAL
DISTINTA, DIFERENTE
ARQ. DE SUECIA
DILEMA DE HAMLET
MIL MLLNS DE AÑOS
PACTO ATLANTICO
EL CICLON DEL NORTE
CUARTO PRINCIPAL
MONEDA PERUANA
NAVE, BARCO
ANDA CON MENGANO
CANTO PARA UN VOZ
PERIODO, EPOCA
ACTOR PERU "RULITO"
YACIMIENTO DE MINERALES
NOBEL 1908 LITERATURA
ENROQUE CORTO
DORSAL 20 BARCELONA
DISTRITO DE ACOMAYO
EXCRACK "BAMBAM"
SESENTA MINUTO